

15

Statinio nuotrauka

Adresas: Kauno r. sav. Vaišvydavos k.

Fotografuota 2006 m. guodžio 19 d.

Paskirtis
Pavadinimas
Unikalus pastato Nr.
Pažymėjimas plane

| |
|--------------------|
| Kita |
| Kankorėžių aižykla |
| 5297-3046-0054 |
| 5H1p |



Parengė

(parengė, parašas, v. pavardė, data)



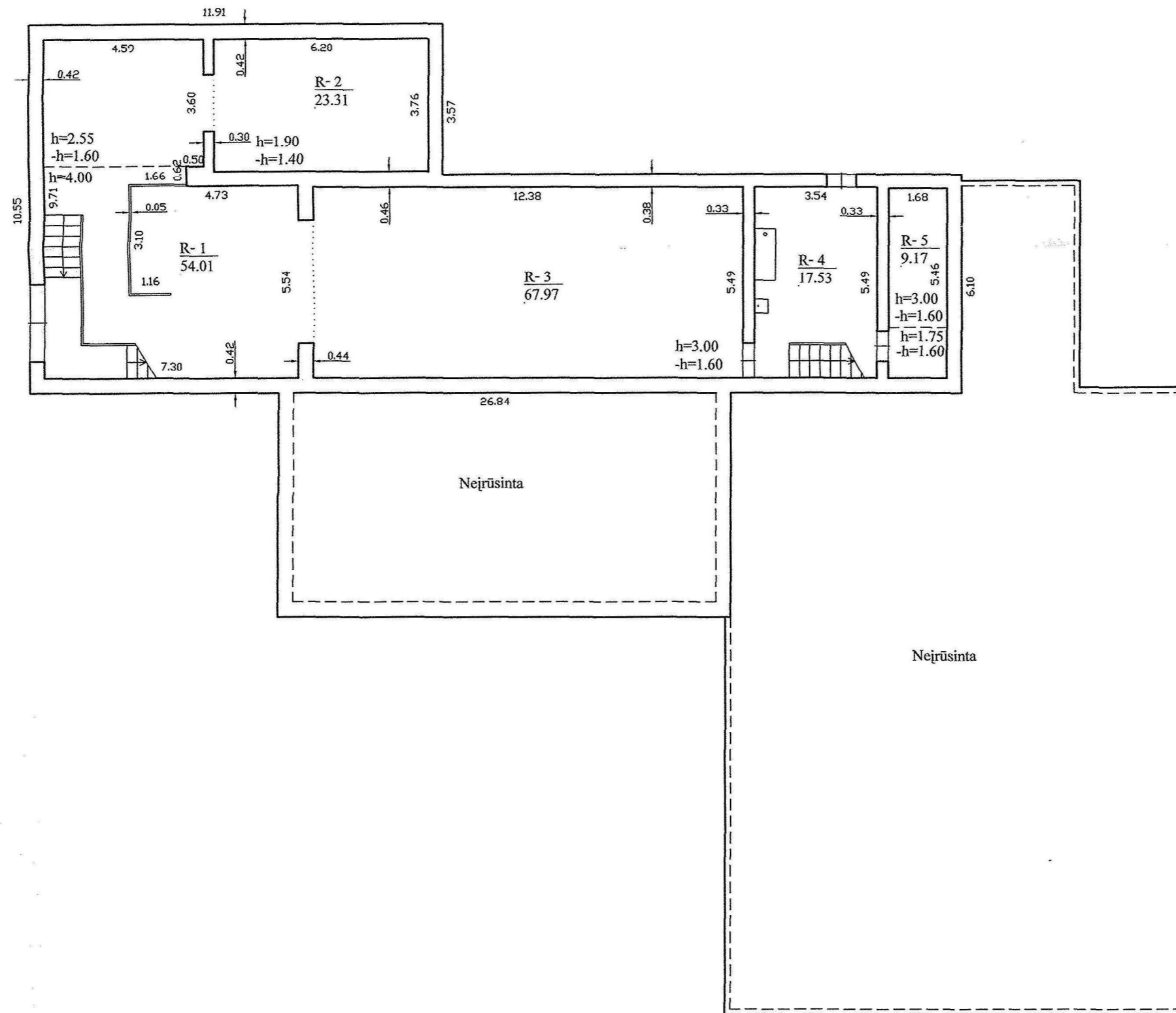

20/188102

163



| | | | |
|--|-------------|---|-------------|
| UAB "GEOMETRA" | | Licencijos Nr. 73TK-S/3, išduota 2003-04-24 | |
| Parcigos | V., pavardė | ESP/UP | Data |
| Inžinierė | R.Milašienė | 2006 | (2/19) |
| RUSIO PLANAS | | 1:100 | |
| Kauno r. sav. | Samylų sen. | DOKUMENTAMS | |
| Sudarytas pagal 2006.12.19 kadastrinių matavimų duomenis | | Pastato pažymėjimas | plane: 5H1p |

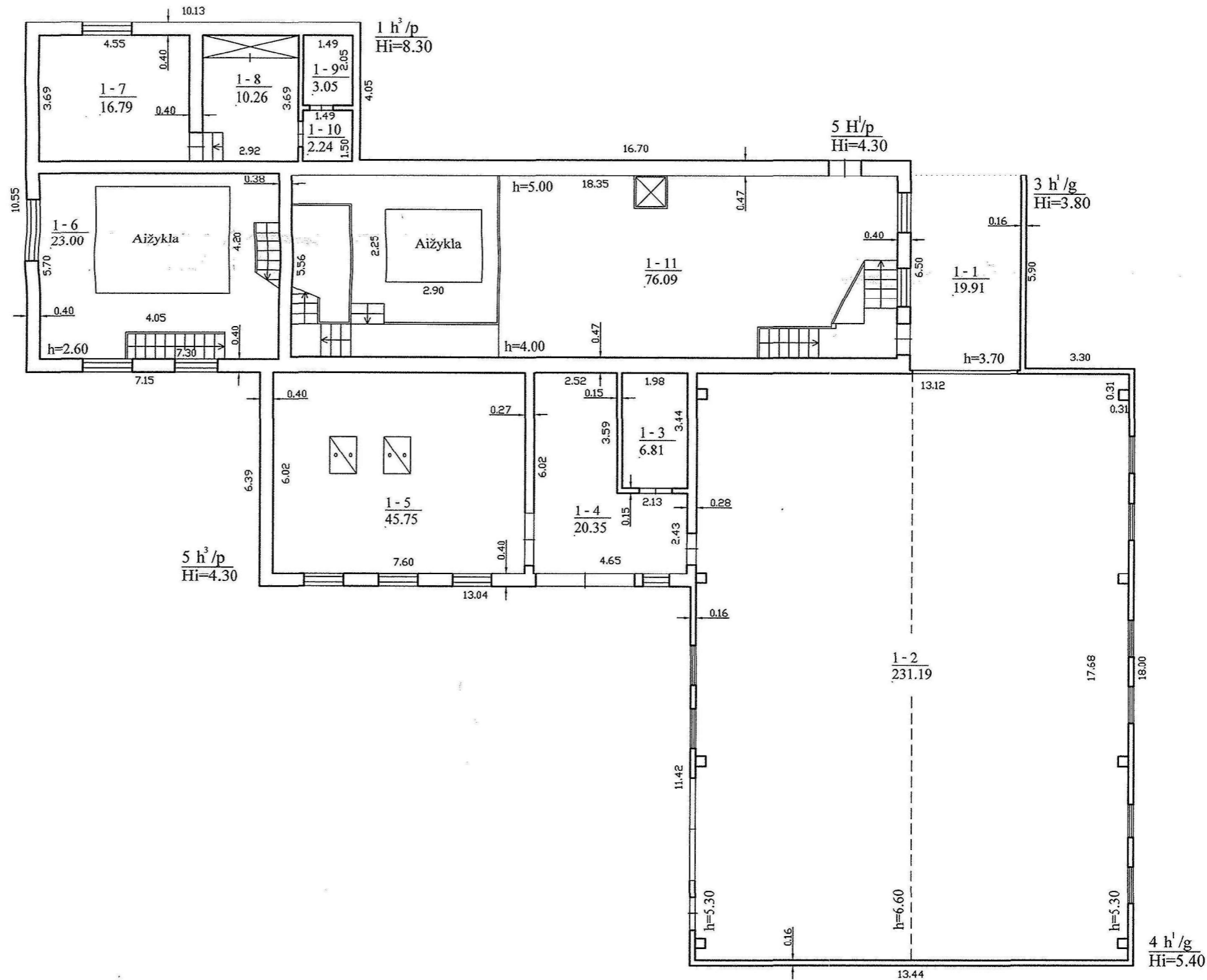

17/24

20/108/128



| | | | |
|--|--------------|---------------------------------|------------|
| UAB "GEOMETRA" | | | |
| Licencijos Nr. 73TK-593, išduota 2003-04-24 | | | |
| Parcigos | V., pavardė | Paršas | Data |
| Inžinierė | R. Milašienė | <i>[Signature]</i> | 2006.12.19 |
| PIRMO AUKŠTO PLANAS | | 1:100 | A.V. |
| Kauno r. sav. Samylų sen. Vaišvydavos | | | |
| Sudarytas pagal 2006.12.19 kadastrinių matavimų duomenis | | Pastato pažymėjimas plane: 5H1p | |

Kopija tikra

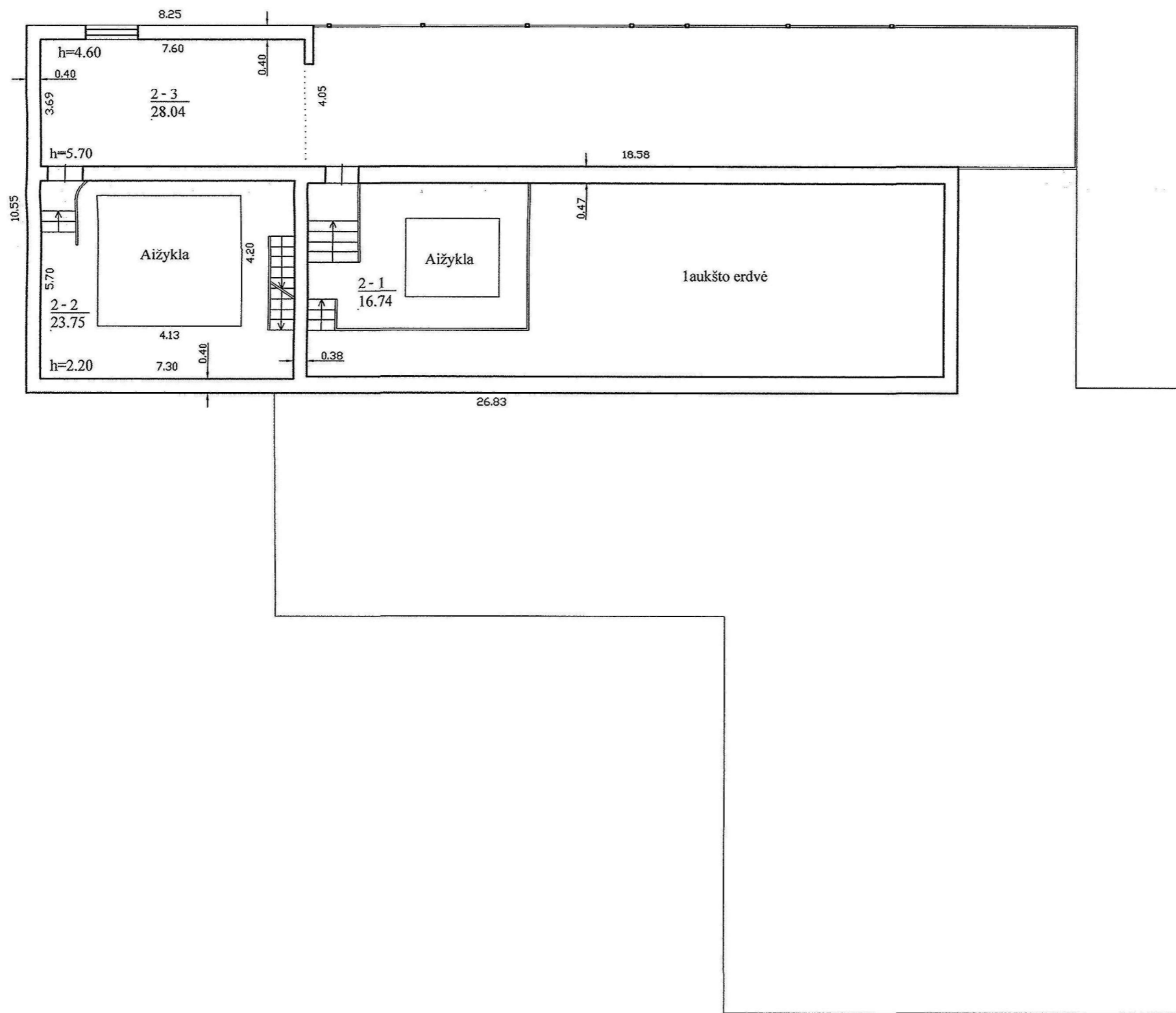

20/108942



| | | | |
|--|-------------|---------------------------------|------------|
| UAB "GEOMETRA" | | | |
| Licencijos Nr. 73TK-593, išdyta 2003-04-24 | | | |
| Parceigos | V., pavardė | Pareigis | Data |
| Inžinierė | | <i>[Signature]</i> | 2007.01.15 |
| ANTRO AUKŠTO PLANAS | | 1:100 | A.V. |
| Kauno r. sav. | Samylų sen. | | |
| Sudarytas pagal 2006.12.19 kadastrinių matavimų duomenis | | Pastato pažymėjimas plane: 5H1p | |

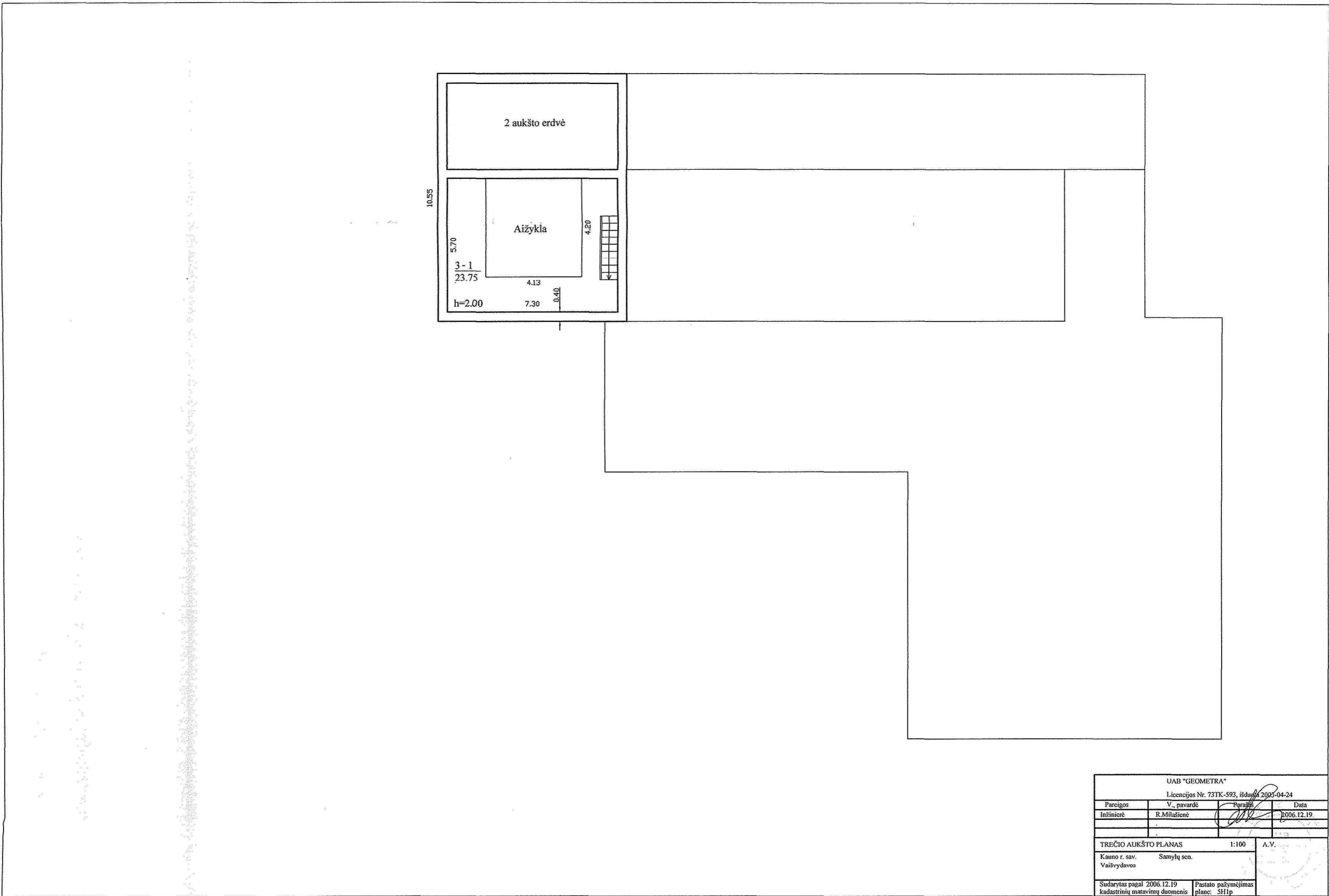

12

| | | | |
|--|--------------|---------------------------------|------------|
| UAB "GEOMETRA" | | | |
| Licencijos Nr. 73TK-593, išduota 2003-04-24 | | | |
| Parcigos | V., pavardė | Parasys | Data |
| Inžinierė | R. Milašienė | <i>[Signature]</i> | 2006.12.19 |
| TREČIO AUKŠTO PLANAS | | 1:100 | A.V. |
| Kauno r. sav. | Samylų sen. | | |
| Vaišvydavos | | | |
| Sudarytas pagal 2006.12.19 kadastrinių matavimų duomenis | | Pastato pažymėjimas plane: 5H1p | |

Pagrindinio pastato, jo dalių ir priestatų kadastro duomenys

Adresas: Kauno r. sav. Vaišvydavos k.

Unikalus Nr.: 5297-3046-0054

Pagrindinio pastato ir jo dalių kadastro duomenys

| Kadastro duomenys | Pagrindinis pastatas | Rūsysis (pusrūsysis) | Pastogės patalpos |
|-------------------------------|-----------------------------|----------------------|-------------------|
| Duomenys užfiksuoti | 2006-12-19 | X | X |
| Žymėjimas | 5H1p | R | |
| Paskirtis | Kita | X | X |
| Pavadinimas | Kankorėžių aižykla | X | X |
| Statybos pr.-pab. metai | 1974-1974 | 1974-1974 | |
| Rekonstr. pr.-pab. metai | 2005-2006 | - | |
| Baigtumas % | 100 | 100 | |
| Aukštų skaičius | 1 | X | X |
| Tūris m ³ | 517 | 582 | |
| Bendras plotas m ² | 92,83 | 171,99 | |
| Pamatai | Betonas | X | X |
| Sienos | Plytos | Gelžbetonio blokai | |
| Perdangos | Gelžbetonis | Gelžbetonis | |
| Stogo konstrukcija | Šlaitinis | X | X |
| Stogo danga | Asbestcementis | X | X |
| Išorės apdaila | Nėra | X | X |
| Pertvaros | Plytos | Plytos | |
| Grindys | Monolitinės | Monolitinės | |
| Langai | Mediniai | Mediniai | |
| Durys | Medinės | Medinės | |
| Vidaus apdaila | Tinkas | Tinkas | |
| Šildymas | Vietinis centrinis šildymas | | |
| Vandentiekis | Nėra | | |
| Kanalizacija | Nėra | | |
| Dujos | Nėra | | |
| Karštas vanduo | Nėra | | |
| Elektra | Yra | | |
| Viryklė | Nėra | | |
| Vonios kambarys | Nėra | | |
| Vėdinimas ir kondicion. | Vėdinimas | | |

| Viso pastato | |
|----------------------------------|---------------|
| Bendras plotas m ² | 719,71 |
| Baigtumas % | 100 |
| Užstatytas plotas m ² | 547 |
| Tūris m ³ | 3509 |
| Centro koordinatės X/Y | 6048306/50268 |
| Plotas bruto m ² | 927 |

16.6



Pagrindinio pastato priestatų (jų dalių) kadastro duomenys

1

| Kadastro duomenys | Priestatas | Priestatas | Priestatas |
|--------------------------|-------------|--------------------|--------------------|
| Duomenys užfiksuoti | 2006-12-19 | 2006-12-19 | 2006-12-19 |
| Žymėjimas | 1h3p | 3h1g | 4h1g |
| Pavadinimas | Priestatas | Priestatas | Konkorėzių aižykla |
| Statybos pr.-pab. metai | 1974-1974 | 1974-1974 | 2005-2006 |
| Rekonstr. pr.-pab. metai | - | 2005-2006 | - |
| Baigtumas % | 100 | 100 | 100 |
| Aukštų skaičius | 3 | 1 | 1 |
| Tūris m3 | 668 | 78 | 1306 |
| Bendras plotas m2 | 130,88 | 19,91 | 231,19 |
| Pamatai | Betonas | Nėra | Betonas |
| Sienos | Plytos | Metalas su karkasu | Metalas su karkasu |
| Perdangos | Gelžbetonis | Nėra | Nėra |
| Stogo konstrukcija | Sutapdintas | Šlaitinis | Šlaitinis |
| Stogo danga | Ruberoidas | Metalas | Metalas |
| Išorės apdaila | Nėra | Nėra | Nėra |
| Pertvaros | Plytos | Nėra | Nėra |
| Grindys | Monolitinės | Monolitinės | Monolitinės |
| Langai | Mediniai | Nėra | Plastikiniai |
| Durys | Medinės | Nėra | Plastikinės |
| Vidaus apdaila | Tinkas | Nėra | Dažai |

Pagrindinio pastato priestatų (jų dalių) kadastro duomenys

2

| Kadastro duomenys | Priestatas | Priestatas | Priestatas |
|--------------------------|------------------|------------|------------|
| Duomenys užfiksuoti | 2006-12-19 | | |
| Žymėjimas | 5h1p | | |
| Pavadinimas | Katilinė | | |
| Statybos pr.-pab. metai | 2005-2006 | | |
| Rekonstr. pr.-pab. metai | - | | |
| Baigtumas % | 100 | | |
| Aukštų skaičius | 1 | | |
| Tūris m3 | 358 | | |
| Bendras plotas m2 | 72,91 | | |
| Pamatai | Betonas | | |
| Sienos | Plytos | | |
| Perdangos | Medis | | |
| Stogo konstrukcija | Šlaitinis | | |
| Stogo danga | Medinės lentelės | | |
| Išorės apdaila | Metalo lakštai | | |
| Pertvaros | Plytos | | |
| Grindys | Monolitinės | | |
| Langai | Plastikiniai | | |
| Durys | Plastikinės | | |
| Vidaus apdaila | Tinkas | | |

Parengė _____

(pareigos, parašas, v. pavardė, data)

Inžinierė

M. M. M.

Tikrino _____

(pareigos, parašas, v. pavardė, data)

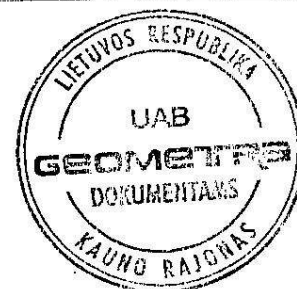

Kopija tikra

Kankorėžių aižykla 5H1p vidaus plotų eksplikacija

Bylos Nr. 52/15182

3 forma

Adresas: Kauno r. sav. Vaišvydavos k.

Unikalus Nr.: 5297-3046-0054

Kadastro duomenys užfiksuoti 2006 m. guodžio 19 d.

| Aukšto Nr. | Patalpos pažymėjimas plane | | Patalpos pavadinimas | Bendras | Gyvenamosios paskirties patalpų plotai m2 | | | | | | | Negyvenamosios paskirties patalpų plotai m2 | |
|--------------------------------------|----------------------------|------------|----------------------|---------|---|-----------------|--------|----------------------|------------------------|------------------|--------|---|------------|
| | 1 simbolis | 2 simbolis | | | Naudingas | Iš to skaičiaus | | | Pagalbinis nenaudingas | Rūsių (pusrūsių) | Garažų | Pagrindinis | Pagalbinis |
| | | | | | | Gyvenamas | Verslo | Pagalbinis naudingas | | | | | |
| 1 | 2 | 3 | 4 | 5 | 6 | 7 | 8 | 9 | 10 | 11 | 12 | 13 | 14 |
| R | R | 1 | Gamybinė patalpa | 54,01 | | | | | | | | | 54,01 |
| R | R | 2 | Gamybinė patalpa | 23,31 | | | | | | | | | 23,31 |
| R | R | 3 | Gamybinė patalpa | 67,97 | | | | | | | | | 67,97 |
| R | R | 4 | sandėlis | 17,53 | | | | | | | | | 17,53 |
| R | R | 5 | sandėlis | 9,17 | | | | | | | | | 9,17 |
| Iš viso rūsyje (5 patalpos) | | | | 171,99 | | | | | | | | | 171,99 |
| 1 | 1 | 1 | Koridolius | 19,91 | | | | | | | | | 19,91 |
| 1 | 1 | 2 | Kankorėžių aižykla | 231,19 | | | | | | | | 231,19 | |
| 1 | 1 | 3 | sandėlis | 6,81 | | | | | | | | 6,81 | |
| 1 | 1 | 4 | sandėlis | 20,35 | | | | | | | | 20,35 | |
| 1 | 1 | 5 | Katilinė | 45,75 | | | | | | | | 45,75 | |
| 1 | 1 | 6 | Gamybinė patalpa | 23,00 | | | | | | | | 23,00 | |
| 1 | 1 | 7 | Kabinetas | 16,79 | | | | | | | | 16,79 | |
| 1 | 1 | 8 | sandėlis | 10,26 | | | | | | | | 10,26 | |
| 1 | 1 | 9 | sandėlis | 3,05 | | | | | | | | 3,05 | |
| 1 | 1 | 10 | Koridolius | 2,24 | | | | | | | | | 2,24 |
| 1 | 1 | 11 | Gamybinė patalpa | 76,09 | | | | | | | | 76,09 | |
| Iš viso pirmame aukšte (11 patalpų) | | | | 455,44 | | | | | | | | 433,29 | 22,15 |
| 2 | 2 | 1 | Gamybinė patalpa | 16,74 | | | | | | | | 16,74 | |
| 2 | 2 | 2 | Gamybinė patalpa | 23,75 | | | | | | | | 23,75 | |
| 2 | 2 | 3 | sandėlis | 28,04 | | | | | | | | 28,04 | |
| Iš viso antrame aukšte (3 patalpos) | | | | 68,53 | | | | | | | | 68,53 | |
| 3 | 3 | 1 | Gamybinė patalpa | 23,75 | | | | | | | | 23,75 | |
| Iš viso trečiame aukšte (1 patalpa) | | | | 23,75 | | | | | | | | 23,75 | |



219

| | | | | | | | | | | | | | |
|-----------------------|---|---|---|--------|---|---|---|---|----|----|----|--------|--------|
| 1 | 2 | 3 | 4 | 5 | 6 | 7 | 8 | 9 | 10 | 11 | 12 | 13 | 14 |
| Iš viso (20 patalpu) | | | | 719,71 | | | | | | | | 525,57 | 194,14 |

Parengė

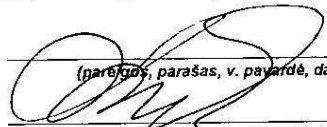
 (pareigos, parašas, v. pavardė, data)

Inžiniere

Tikrino

(pareigos, parašas, v. pavardė, data)



